

2537  
13/06/14

Nr 0018

**Onderzoeksverslag - Conformiteitsverslag – Huishoudelijke bestaande LS / ZLS installatie**

Verslag nr : 142/1506/10/14...

Betreft:  Controle in het kader van een verkoop  periodieke controle

Type woning :  huis  appartement  andere: .....

Aanvrager : Rudy Brache

Persoon ter plaatse : Rudy Brache EAN-code van de installatie: .....

Adres van bezoek : Gentelbaan 41, Sint-Mikhel

Datum van bezoek : 10/06/15 Datum redactie : 10/06/15 Referenties klant : .....

Reglementaire voorschriften : AREI art.  271  276 bis met gebruik van de uitzonderingen van  271 bis  278

Gebruikte SOCOTEC BELGIUM vzw procedure : CHECK-LIST-INS-E- 11

**Beschrijving van de bezochte installatie:**

Nominale spanning :  ...

230V  3x230V  2x230V  1N400V

Algemene bescherming van de aansluiting : 25 A

Aantal borden : 1 aantal eindstroombanen : 78

**Controles door visueel onderzoek, testen en metingen:**

Beschrijving	In orde	Niet in orde	Niet v toep. of uitzondering.
Uitvoering van de elektrische installatie overeenkomstig de schema's	<input checked="" type="checkbox"/>		
Staat van het vast geïnstalleerd elektrisch materieel	<input checked="" type="checkbox"/>		
Beschermingsmaatregelen tegen elektrische schokken bij rechtstreekse aanraking	<input checked="" type="checkbox"/>		
Beschermingsmaatregelen tegen elektrische schokken bij onrechtstreekse aanraking, werking van de differentieelstroominrichtingen via de eigen testknop. Nota: differentieel <input checked="" type="checkbox"/> was verzegeld <input type="checkbox"/> niet verzegelbaar <input type="checkbox"/> terug verzegeld	<input checked="" type="checkbox"/>		
Foutlussen en juiste aansluiting van de differentieelstroominrichtingen	<input checked="" type="checkbox"/>		
Continuïteit van de: equipotentiale verbindingen (hoofd- en bijkomende), continuïteit vb de beschermingsgeleiders tot de apparaten	<input checked="" type="checkbox"/>		
Visuele controle van vast of vast opgesteld materieel	<input checked="" type="checkbox"/>		
Visuele controle van verplaatsbaar materieel, op het moment van de controle aangeschakeld	<input checked="" type="checkbox"/>		
De doorsnede van de geleiders behoren tot het M.B. van 27/7/1981 & uitz.	<input checked="" type="checkbox"/>		
Algemene isolatieniveau : 10 MΩ	<input checked="" type="checkbox"/>		
Spreidingsweerstand van de aardelektrode : 10 Ω	<input checked="" type="checkbox"/>		

**Identificatie van de meetapparaten:** hernomen in het dossier individuele uitrusting van de SOCOTEC BELGIUM VZW agent

**Gebreken / Nota's:**

Inbreuken : geen  
opmerkingen : geen

**Besluiten:**

- De elektrische installatie voldoet aan de voorschriften van het A.R.E.I. De volgende periodieke controle moet worden uitgevoerd binnen de door de van kracht zijnde reglementering voorgeschreven termijn.
- De elektrische installatie voldoet niet aan de voorschriften van het Algemeen reglement op de elektrische installaties (A.R.E.I.). Een aanvullende onderzoek is uit te voeren door hetzelfde organisme  na conformiteit  na afloop van 18 maanden na handtekening van de verkoopakte.
- De resultaten van de controle staan niet toe om tot een conclusie te komen. Een aanvullende onderzoek is uit te voeren door hetzelfde organisme om het dossier aan te vullen.

Naam en handtekening van de inspecteur:  
in opdracht voor SOCOTEC BELGIUM VZW,

Naam en handtekening van de aanvrager:  
voor ontvangst:

*Rudy Brache*

*Rudy Brache*

RAP/SOCOTEC-E273(n)/0215 - V8

**ELEKTRISCH DOSSIER VAN WONING**

GENTSEBAAN 41

9100 SINT-NIKLAAS

SPANNING: 3x380 V + N

AARDING: 16.6 OHM

- SITUATIESCHEMA'S
- EENDRAADSSCHEMA'S
- TABEL ZONES MET UITWENDIGE INVLOEDEN
- VERSLAGEN CIB

INSTALLATEUR:  
D & G BAERT BVBA

DANNY  
BAERT

15/05/2015  
PAGINA 1

WONING  
GENTSEBAAN 41  
9100 SINT-NIKLAAS

RUDI BRACKE



ERKEND CONTROLE-ORGANISME  
CIB

GROSSEN  
Ben

1 0 JUN 2015



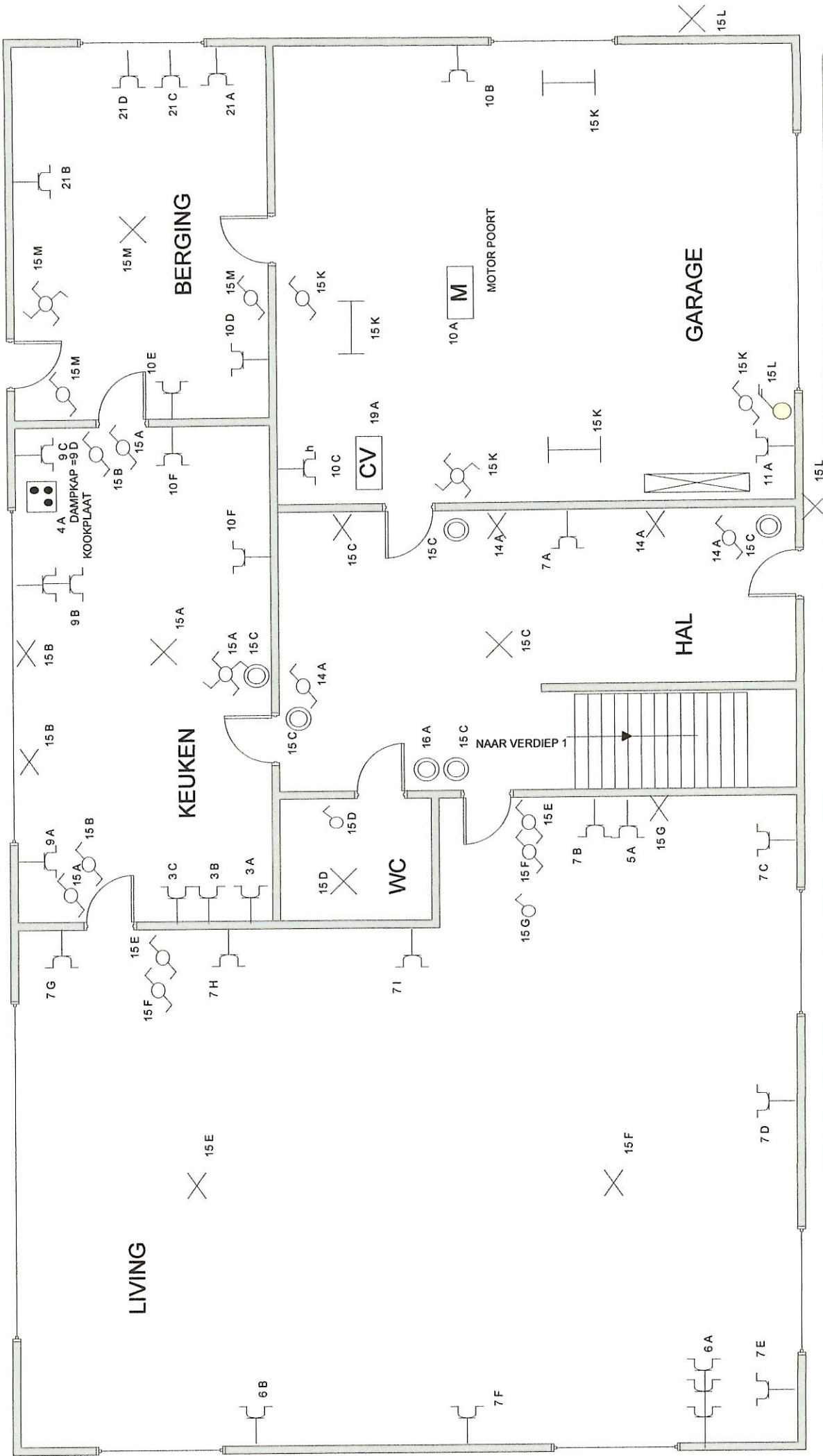

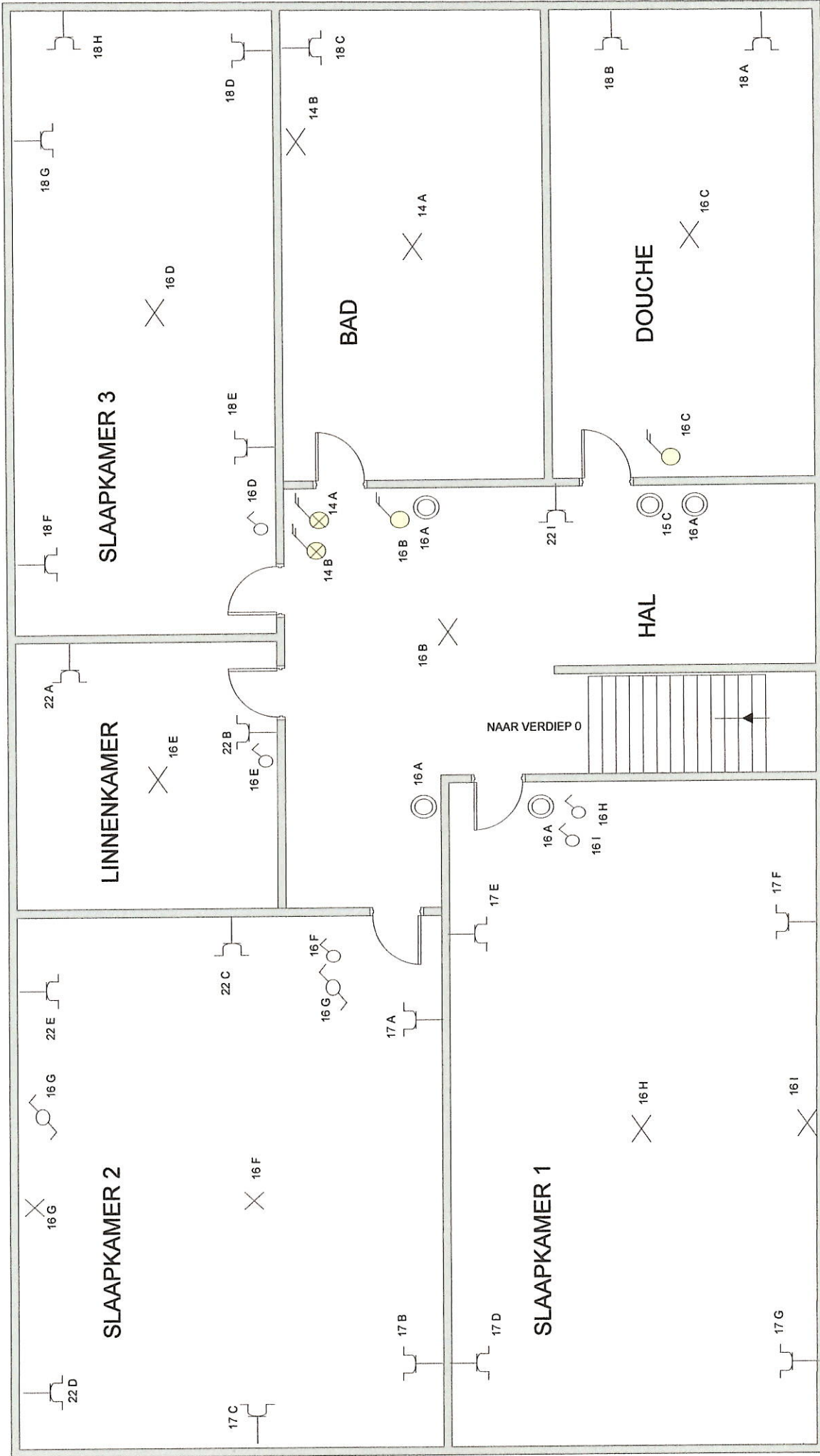

<b>INSTALLATEUR:</b> <b>D &amp; G BAERT BVBA</b>	15/05/2015 PAGINA 2	<b>WONING</b> <b>GENTSEBAAN 41</b> <b>9100 SINT-NIKLAAS</b>	<b>ERKENDE CONTROL-ORGANISME</b> <b>CIB</b>	<b>10 JUN 2015</b>
<b>DANNY BAERT</b>		<b>RUDI BRACKE</b> <i>Bracke</i>		<b>10 JUN 2015</b>

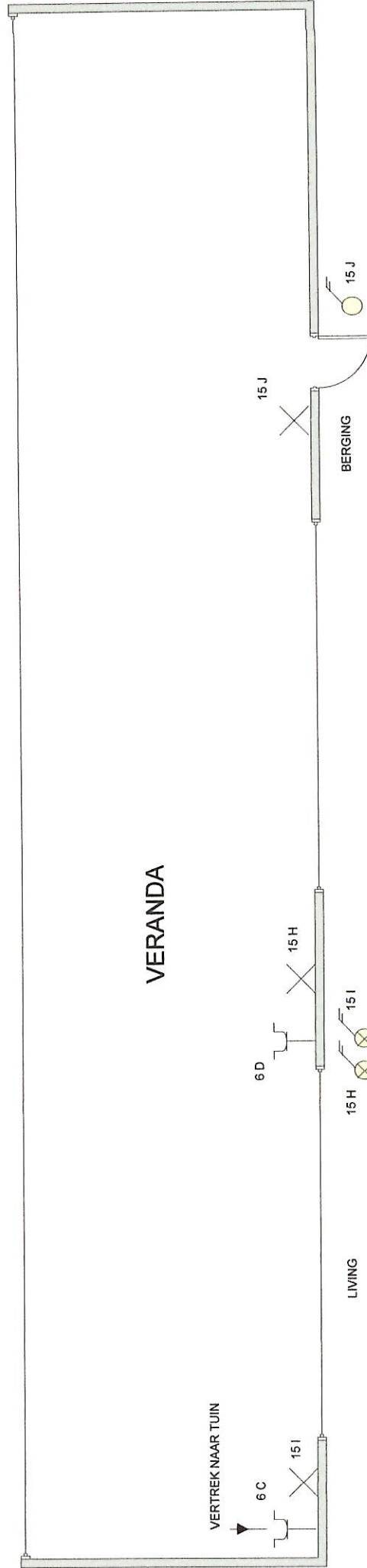
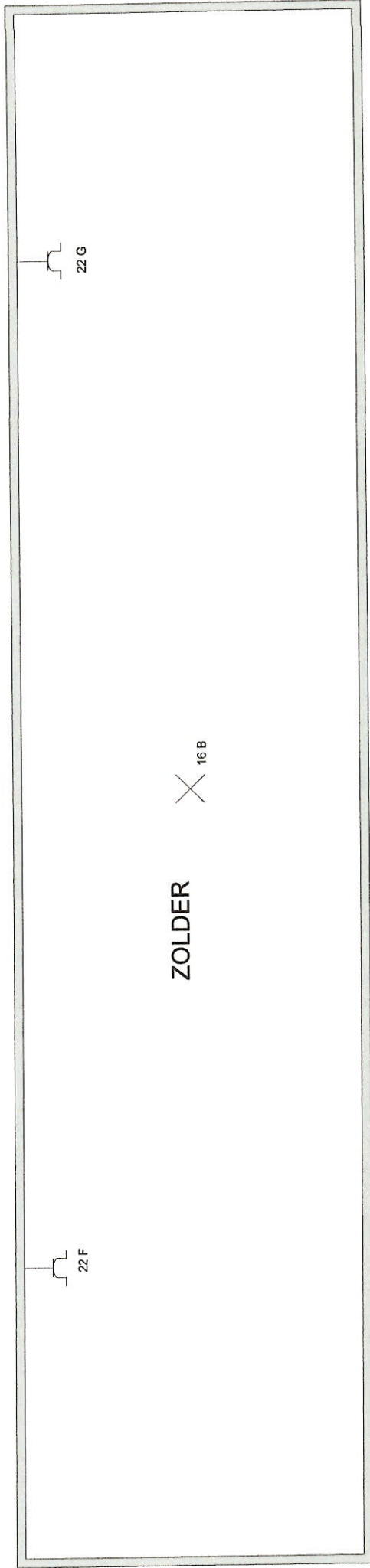

<b>INSTALLATEUR:</b> <b>D &amp; G BAERT BVBA</b>	<b>WONING</b> <b>GENTSEBAAN 41</b> <b>9100 SINT-NIKLAAS</b>	<b>ERKENDE CONTROL-ORGANISME</b> <b>CIB</b>
<b>DANNY BAERT</b>	<b>VERDIEP 1</b> <i>Bracke R</i>	<b>10 JUN 2015</b>
<b>15/05/2015</b> <b>PAGINA 3</b>		



<b>INSTALLATEUR:</b> D & G BAERT BVBA	15/05/2015 PAGINA 4	WONING GENTSEBAAN 41 9100 SINT-NIKLAAS VERANDA & ZOLDER	<i>Rudi Bracke</i> RUDI BRACKE	ERKEND CONTROL-ORGANISME CIB	 BERGROSSEN Ben 10 JUN 2015
--	------------------------	--	-----------------------------------	---------------------------------	---

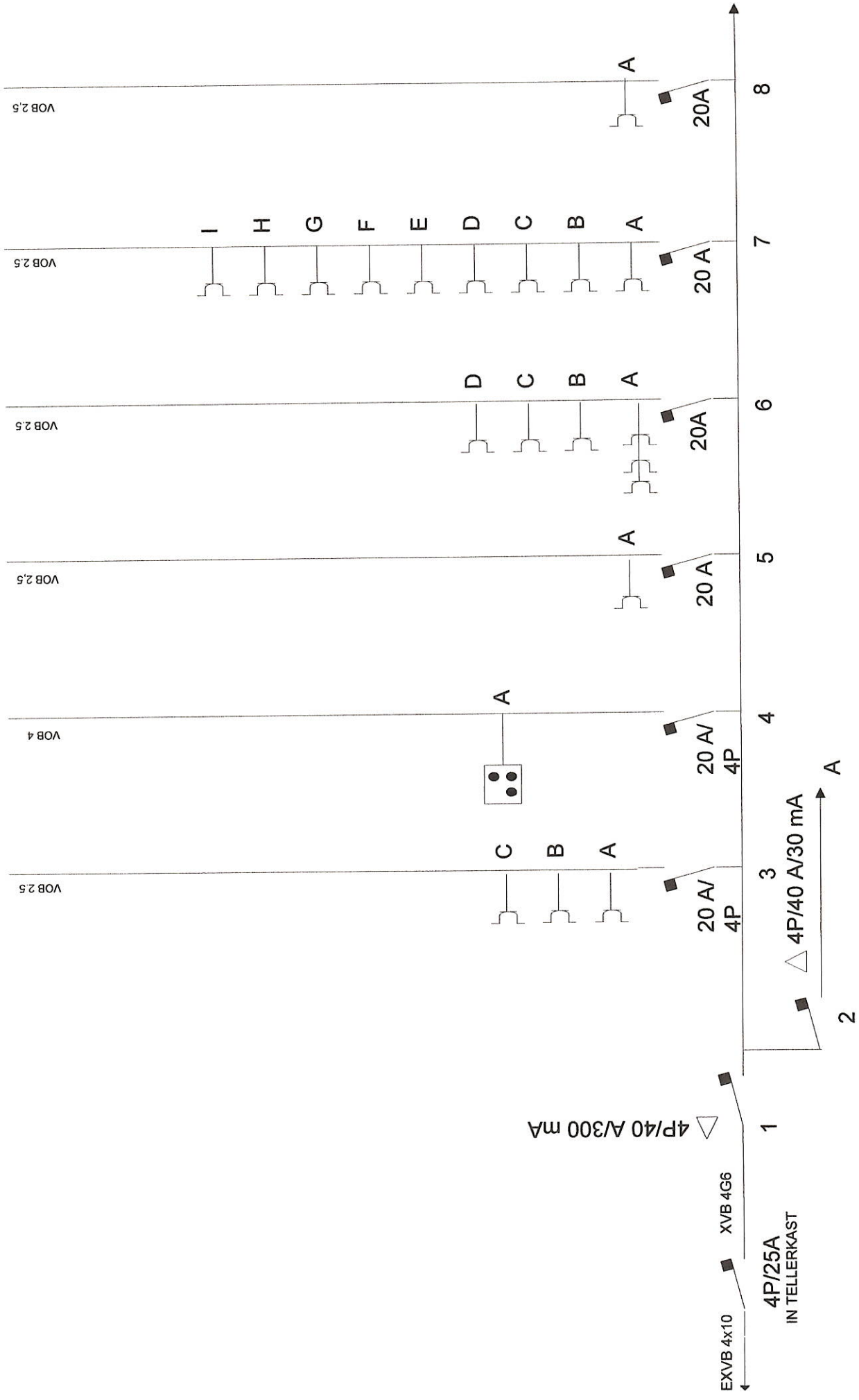

**INSTALLATEUR:**  
 D & G BAERT BVBA  
 15/05/2015  
 PAGINA 5

**WONING**  
 GENTSEBAAN 41  
 9100 SINT-NIKLAAS  
 RUDI BRACKE

**ERKEND CONTROLE-ORGANISME:**  
 CIB  
 GROSEN  
 10 JUN 2015  
 BEN

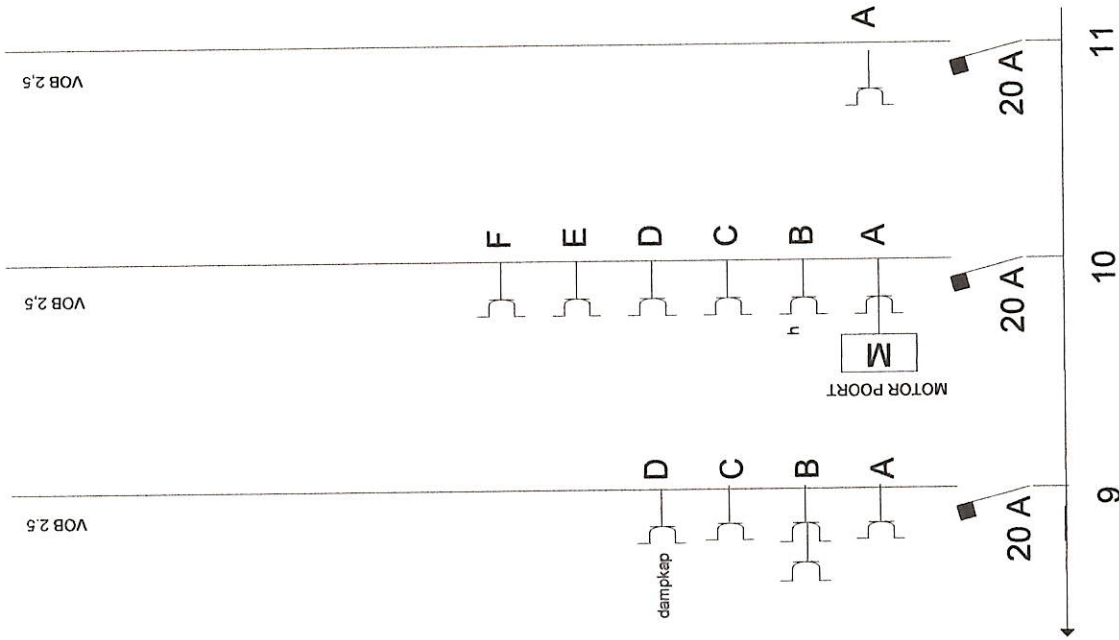

**INSTALLATEUR:**  
D & G BAERT BVBA

DANNY  
BAERT

15/05/2015  
PAGINA 6

WONING  
GENTSEBAAN 41  
9100 SINT-NIKLAAS

RUDI BRACKE

*Handwritten signature*

ERKEND CONTROL-ORGANISME:  
CIB

**OPGROSSEN**  
SOODTEC  
Ben

10 JUN 2015

*Handwritten signature*

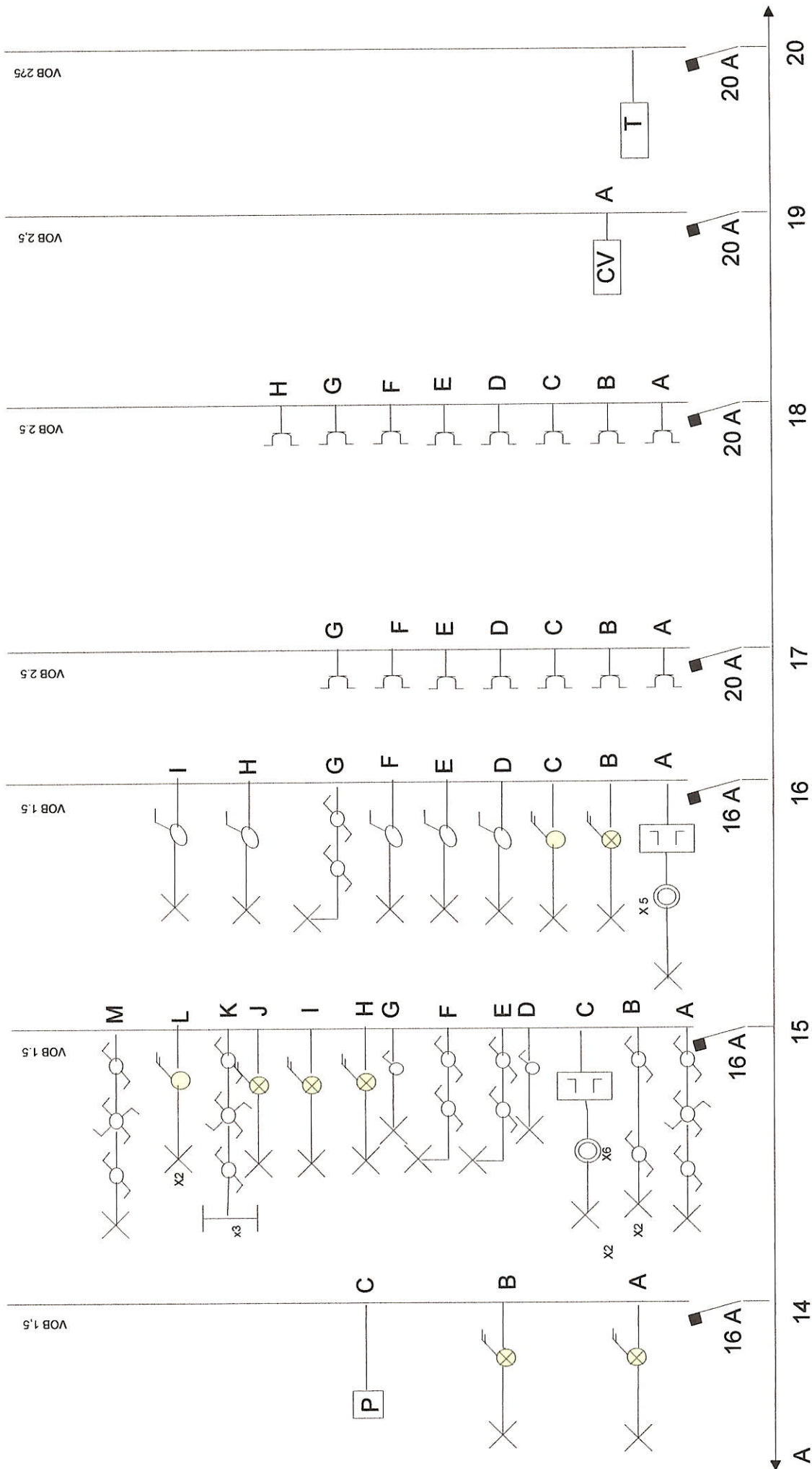

<b>INSTALLATEUR:</b> D & G BAERT BVBA		<b>ERKENDE CONTROL-ORGANISME:</b> CIB	
DANNY BAERT	15/05/2015 PAGINA 7	 RUDI BRACKE	 BEN GROSSE
WONING GENTSEBAAN 41 9100 SINT-NIKLAAS		10 JUN 2015	



VOB 2.5

VOB 2.5

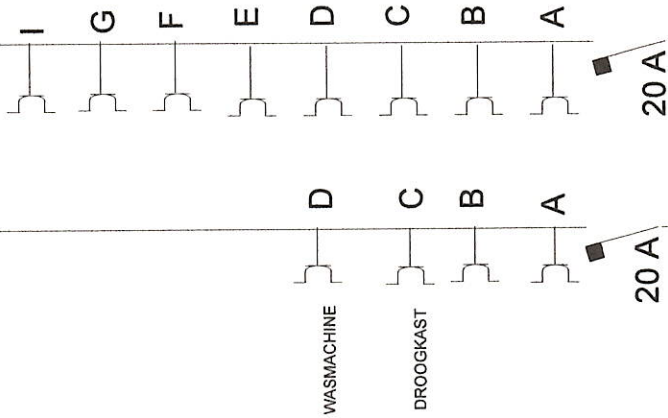

22

21

INSTALLATEUR:  
D & G BAERT BVBA

DANNY  
BAERT

15/05/2015  
PAGINA 8

WONING  
GENTSEBAAN 41  
9100 SINT-NIKLAAS

RUDI BRACKE

*Rudi Bracke*

ERKEND CONTROLE-ORGANISME:  
CIB

  
GROSSEN  
Ben

10 JUN 2015

**TABEL ZONES MET DE UITWENDIGE INVLOEDEN      ART.19**

RUIMTEN OF ZONES	CODE	AA	AD	AE	AF	AG	AH	AK	AL	AM	AN	BA	BB	BC	BD	BE	CA	CB
	ART.NR.	144	84	29	146	147	148	149	149	133	139	47	31	47	234	234	101/	101/
	ART.NR.	225	226	227	228	229	230			232	232	233	234	234	02	03	04	05
GARAGE		8	1	1	1	1	1	1	1	1	1	1-2	1	1	1	1	1	1
BERGING		8	1	1	1	1	1	1	1	1	1	1-2	1	1	1	1	1	1
KEUKEN		8	1	1	1	1	1	1	1	1	1	1-2	1	1	1	1	1	1
VERANDA		8	1	1	1	1	1	1	1	1	1	1-2	1	1	1	1	1	1
LIVING		8	1	1	1	1	1	1	1	1	1	1-2	1	1	1	1	1	1
TOILET		8	1	1	1	1	1	1	1	1	1	1-2	1	1	1	1	1	1
INKOM/HAL		8	1	1	1	1	1	1	1	1	1	1-2	1	1	1	1	1	1
DOUCHE		8	1	1	1	1	1	1	1	1	1	1-2	1	1	1	1	1	1
BAD		8	2-7	1	1	1	1	1	1	1	1	1-2	2-3	2-4	1	1	1	1
SLAAPKAMER 3		8	2-7	1	1	1	1	1	1	1	1	1-2	2-3	2-4	1	1	1	1
LINNENKAMER		8	1	1	1	1	1	1	1	1	1	1-2	1	1	1	1	1	1
SLAAPKAMER 2		8	1	1	1	1	1	1	1	1	1	1-2	1	1	1	1	1	1
SLAAPKAMER 1		8	1	1	1	1	1	1	1	1	1	1-2	1	1	1	1	1	1
VERDIEP/HAL		8	1	1	1	1	1	1	1	1	1	1-2	1	1	1	1	1	1
ZOLDER		8	1	1	1	1	1	1	1	1	1	1-2	1	1	1	1	1	1

**INSTALLATEUR:**  
D & G BAERT BVBA

DANNY  
BAERT

15/05/2015  
PAGINA 9

**WONING**  
GENTSEBAAN 41  
9100 SINT-NIKLAAS

RUDI BRACKE

*Bracke R*

**ERKENDE CONTROLE-ORGANISME**

CIB



GROSSEN

*Ben*

10 JUN 2015

1. HOOFDDIFFERENTIEEL 4P/40A/300mA  
VOOR ALLE KRINGEN
2. DIFFERENTIEEL VOCHTIGE RUIMTEN 4P/40A/30 mA  
VOOR KRINGEN 14-22
3. OVEN + FRIGO + IJSKAST
4. KOOKPLAAT 4P/20A
5. STOPKONTAKT LIVING AAN DEUR
6. STOPKONTAKTEN VERANDA  
VERTREK NAAR TUIN  
STOPKONTAKTEN LIVING
7. STOPKONTAKTEN LIVING + INKOM/HAL
8. STOPKONTAKT TUIN
9. STOPKONTAKTEN KEUKEN WERKBLAD  
DAMPKAP
10. STOPKONTAKTEN GARAGE + BERGING + KEUKEN
11. STOPKONTAKT GARAGE AAN VERDEELKAST
12. TELERUPTOR INKOM/HAL
13. TELERUPTOR VERDIEP/HAL
14. WANDARMATUUR INKOM + BADKAMER + BADMEUBEL  
PARLEFOON
15. VERLICHTING KEUKEN + KEUKEN WERKBLAD +  
INKOM/HAL + TOILET + LIVING + VERANDA + BERGING  
+ GARAGE + BUITENVERLICHTING GARAGE
16. VERLICHTING VERDIEP HAL + DOUCHE +  
SLAAPKAMERS + LINNENKAMER + ZOLDER
17. STOPKONTAKT SLAAPKAMER 1 +  
SLAAPKAMER 2
18. STOPKONTAKTEN DOUCHE + BAD + SLAAPKAMER 3  
+ LINNENKAMER
19. KETEL C.V.
20. TUINHUIS
21. STOPKONTAKT WASMACHINE
22. STOPKONTAKT LINNENKAMER + SLAAPKAMER 2  
+ ZOLDER

ERKENDE CONTROL-ORGANISME  
CIB



10 JUN 2015

WONING  
GENTSEBAAN 41  
9100 SINT-NIKLAAS

RUDI BRACKE

*Rudi Bracke*

INSTALLATEUR:  
D & G BAERT BVBA

DANNY  
BAERT

15/05/2015  
PAGINA 11

*[Handwritten signature]*